

ГРАФИЧЕСКОЕ ОПИСАНИЕ МЕСТОПОЛОЖЕНИЯ ГРАНИЦ
«Газопровод межпоселковый от д. Федорково - с отводами к д. Рудново, д. Сергеево Парфинского района
Новгородской области»
(наименование объекта, местоположение границ которого описано (далее - объект))

Раздел 1

Сведения об объекте		
№ п/п	Характеристики объекта	Описание характеристик
1	2	3
1	Местоположение объекта	Российская Федерация, Новгородская область, Парфинский муниципальный район
2	Площадь объекта +/- величина погрешности определения площади (Р+/- Дельта Р)	48012 кв.м ± 54 кв.м
3	Иные характеристики объекта	Публичный сервитут устанавливается в интересах Общества с ограниченной ответственностью «Газпром газификация» (ОГРН 1217800107744, ИНН 7813655197, юр.адрес: 194044, г. Санкт-Петербург, вн.тер.г. Муниципальный округ Сампсониевское, пр-кт Большой Сампсониевский, д. 60, литера А, электронный адрес: info@eoggazprom.ru, 8(812)200-31-92). Цель установления публичного сервитута - строительство и эксплуатация линейного объекта системы газоснабжения местного значения «Газопровод межпоселковый от д. Федорково - с отводами к д. Рудново, д. Сергеево Парфинского района Новгородской области» Срок действия публичного сервитута – 10 (десять) лет.

Раздел 2

Сведения о местоположении границ объекта					
1. Система координат <u>МСК-53, зона 2</u>					
2. Сведения о характерных точках границ объекта					
Обозначение характерных точек границ	Координаты, м		Метод определения координат характерной точки	Средняя квадратическая погрешность положения характерной точки (M_t), м	Описание обозначения точки на местности (при наличии)
	X	Y			
1	2	3	4	5	6
1	514856.06	2198627.73	Аналитический метод	0.10	–
2	514885.34	2198645.74	Аналитический метод	0.10	–
3	514905.62	2198658.22	Аналитический метод	0.10	–
4	514986.35	2198707.89	Аналитический метод	0.10	–
5	514989.63	2198707.94	Аналитический метод	0.10	–
6	514999.89	2198708.08	Аналитический метод	0.10	–
7	515007.03	2198710.63	Аналитический метод	0.10	–
8	515010.05	2198712.59	Аналитический метод	0.10	–
9	515027.21	2198711.25	Аналитический метод	0.10	–
10	515030.34	2198713.55	Аналитический метод	0.10	–
11	515033.46	2198729.82	Аналитический метод	0.10	–
12	515054.54	2198745.33	Аналитический метод	0.10	–
13	515097.08	2198763.50	Аналитический метод	0.10	–
14	515099.91	2198764.70	Аналитический метод	0.10	–
15	515128.35	2198776.85	Аналитический метод	0.10	–
16	515216.60	2198865.49	Аналитический метод	0.10	–
17	515237.45	2198886.43	Аналитический метод	0.10	–
18	515238.46	2198887.44	Аналитический метод	0.10	–
19	515302.18	2198981.21	Аналитический метод	0.10	–
20	515308.28	2199008.91	Аналитический метод	0.10	–
21	515334.80	2199003.06	Аналитический метод	0.10	–
22	515340.90	2199030.76	Аналитический метод	0.10	–
23	515336.69	2199031.69	Аналитический метод	0.10	–
24	515337.45	2199035.12	Аналитический метод	0.10	–
25	515336.47	2199035.35	Аналитический метод	0.10	–
26	515340.78	2199054.88	Аналитический метод	0.10	–
27	515341.75	2199054.66	Аналитический метод	0.10	–
28	515345.26	2199070.60	Аналитический метод	0.10	–
29	515345.86	2199073.31	Аналитический метод	0.10	–
30	515695.98	2198998.26	Аналитический метод	0.10	–
31	515704.09	2198998.12	Аналитический метод	0.10	–
32	515710.32	2198998.20	Аналитический метод	0.10	–
33	515796.68	2198997.12	Аналитический метод	0.10	–
34	515796.92	2198983.67	Аналитический метод	0.10	–
35	515803.80	2198983.85	Аналитический метод	0.10	–
36	515806.30	2198991.78	Аналитический метод	0.10	–
37	515814.08	2198996.92	Аналитический метод	0.10	–
38	515852.08	2198996.45	Аналитический метод	0.10	–
39	515895.04	2199013.31	Аналитический метод	0.10	–
40	515970.21	2199099.36	Аналитический метод	0.10	–
41	515975.09	2199099.73	Аналитический метод	0.10	–
42	515992.42	2199103.14	Аналитический метод	0.10	–
43	515993.04	2199103.93	Аналитический метод	0.10	–
44	516009.18	2199092.10	Аналитический метод	0.10	–
45	516008.56	2199091.31	Аналитический метод	0.10	–
46	516062.40	2199051.88	Аналитический метод	0.10	–
47	516082.85	2199043.87	Аналитический метод	0.10	–
48	516083.24	2199044.79	Аналитический метод	0.10	–
49	516111.19	2199033.84	Аналитический метод	0.10	–
50	516110.80	2199032.92	Аналитический метод	0.10	–

51	516118.12	2199030.06	Аналитический метод	0.10	–
52	516115.53	2199022.64	Аналитический метод	0.10	–
53	516126.80	2199017.88	Аналитический метод	0.10	–
54	516124.85	2199012.93	Аналитический метод	0.10	–
55	516138.03	2199008.27	Аналитический метод	0.10	–
56	516140.72	2199007.44	Аналитический метод	0.10	–
57	516138.71	2199012.63	Аналитический метод	0.10	–
58	516140.42	2199016.66	Аналитический метод	0.10	–
59	516141.84	2199016.21	Аналитический метод	0.10	–
60	516147.45	2199031.33	Аналитический метод	0.10	–
61	516143.68	2199039.77	Аналитический метод	0.10	–
62	516123.69	2199046.52	Аналитический метод	0.10	–
63	516120.04	2199035.75	Аналитический метод	0.10	–
64	516113.17	2199038.44	Аналитический метод	0.10	–
65	516112.77	2199037.52	Аналитический метод	0.10	–
66	516084.82	2199048.47	Аналитический метод	0.10	–
67	516085.22	2199049.39	Аналитический метод	0.10	–
68	516082.21	2199066.35	Аналитический метод	0.10	–
69	516059.22	2199074.70	Аналитический метод	0.10	–
70	516018.39	2199103.87	Аналитический метод	0.10	–
71	516011.65	2199095.25	Аналитический метод	0.10	–
72	515995.50	2199107.08	Аналитический метод	0.10	–
73	515996.12	2199107.87	Аналитический метод	0.10	–
74	515996.12	2199112.74	Аналитический метод	0.10	–
75	515974.30	2199128.97	Аналитический метод	0.10	–
76	515966.23	2199118.11	Аналитический метод	0.10	–
77	515965.07	2199108.12	Аналитический метод	0.10	–
78	515966.88	2199104.66	Аналитический метод	0.10	–
79	515902.68	2199031.17	Аналитический метод	0.10	–
80	515889.04	2199037.80	Аналитический метод	0.10	–
81	515874.36	2199021.22	Аналитический метод	0.10	–
82	515857.93	2199015.54	Аналитический метод	0.10	–
83	515826.28	2199014.34	Аналитический метод	0.10	–
84	515808.73	2199002.98	Аналитический метод	0.10	–
85	515716.14	2199004.09	Аналитический метод	0.10	–
86	515707.36	2199004.19	Аналитический метод	0.10	–
87	515699.95	2199017.66	Аналитический метод	0.10	–
88	515685.99	2199020.70	Аналитический метод	0.10	–
89	515567.22	2199041.16	Аналитический метод	0.10	–
90	515560.99	2199042.51	Аналитический метод	0.10	–
91	515358.58	2199084.93	Аналитический метод	0.10	–
92	515354.75	2199110.51	Аналитический метод	0.10	–
93	515349.80	2199112.72	Аналитический метод	0.10	–
94	515336.76	2199090.48	Аналитический метод	0.10	–
95	515341.30	2199080.50	Аналитический метод	0.10	–
96	515339.50	2199072.31	Аналитический метод	0.10	–
97	515335.90	2199056.00	Аналитический метод	0.10	–
98	515336.88	2199055.78	Аналитический метод	0.10	–
99	515332.57	2199036.25	Аналитический метод	0.10	–
100	515331.60	2199036.47	Аналитический метод	0.10	–
101	515330.63	2199032.08	Аналитический метод	0.10	–
102	515300.44	2199038.74	Аналитический метод	0.10	–
103	515289.02	2198986.88	Аналитический метод	0.10	–
104	515227.56	2198896.45	Аналитический метод	0.10	–
105	515120.29	2198788.71	Аналитический метод	0.10	–
106	515024.04	2198747.61	Аналитический метод	0.10	–
107	514830.57	2198628.57	Аналитический метод	0.10	–
108	514840.75	2198612.05	Аналитический метод	0.10	–
109	514834.80	2198608.39	Аналитический метод	0.10	–
110	514835.69	2198562.42	Аналитический метод	0.10	–
111	514846.66	2198528.94	Аналитический метод	0.10	–
112	514863.18	2198498.82	Аналитический метод	0.10	–
113	514870.34	2198475.58	Аналитический метод	0.10	–
114	514857.11	2198439.36	Аналитический метод	0.10	–
115	514855.38	2198428.19	Аналитический метод	0.10	–
116	514855.01	2198376.30	Аналитический метод	0.10	–
117	514849.29	2198363.96	Аналитический метод	0.10	–

118	514855.36	2198355.01	Аналитический метод	0.10	–
119	514835.01	2198323.20	Аналитический метод	0.10	–
120	514794.26	2198305.62	Аналитический метод	0.10	–
121	514791.86	2198311.27	Аналитический метод	0.10	–
122	514738.93	2198288.77	Аналитический метод	0.10	–
123	514743.88	2198277.53	Аналитический метод	0.10	–
124	514703.57	2198260.39	Аналитический метод	0.10	–
125	514679.68	2198250.21	Аналитический метод	0.10	–
126	514677.22	2198255.97	Аналитический метод	0.10	–
127	514661.00	2198249.08	Аналитический метод	0.10	–
128	514583.08	2198387.40	Аналитический метод	0.10	–
129	514537.82	2198468.79	Аналитический метод	0.10	–
130	514475.58	2198443.42	Аналитический метод	0.10	–
131	514303.12	2198388.12	Аналитический метод	0.10	–
132	514297.37	2198391.18	Аналитический метод	0.10	–
133	514294.14	2198401.73	Аналитический метод	0.10	–
134	514293.18	2198401.44	Аналитический метод	0.10	–
135	514287.05	2198421.49	Аналитический метод	0.10	–
136	514288.01	2198421.76	Аналитический метод	0.10	–
137	514285.31	2198430.59	Аналитический метод	0.10	–
138	514294.51	2198429.73	Аналитический метод	0.10	–
139	514295.86	2198443.73	Аналитический метод	0.10	–
140	514300.87	2198446.52	Аналитический метод	0.10	–
141	514296.21	2198454.86	Аналитический метод	0.10	–
142	514283.38	2198469.88	Аналитический метод	0.10	–
143	514283.66	2198479.82	Аналитический метод	0.10	–
144	514281.64	2198479.82	Аналитический метод	0.10	–
145	514281.39	2198476.49	Аналитический метод	0.10	–
146	514281.18	2198470.75	Аналитический метод	0.10	–
147	514281.13	2198461.79	Аналитический метод	0.10	–
148	514280.59	2198457.13	Аналитический метод	0.10	–
149	514274.97	2198457.66	Аналитический метод	0.10	–
150	514272.57	2198431.77	Аналитический метод	0.10	–
151	514279.34	2198431.14	Аналитический метод	0.10	–
152	514279.22	2198429.98	Аналитический метод	0.10	–
153	514282.28	2198419.99	Аналитический метод	0.10	–
154	514283.23	2198420.30	Аналитический метод	0.10	–
155	514289.37	2198400.21	Аналитический метод	0.10	–
156	514288.42	2198399.90	Аналитический метод	0.10	–
157	514291.58	2198389.58	Аналитический метод	0.10	–
158	514288.39	2198384.00	Аналитический метод	0.10	–
159	514176.32	2198354.44	Аналитический метод	0.10	–
160	513837.87	2198256.84	Аналитический метод	0.10	–
161	513837.57	2198264.26	Аналитический метод	0.10	–
162	513831.75	2198261.73	Аналитический метод	0.10	–
163	513831.64	2198257.34	Аналитический метод	0.10	–
164	513827.06	2198253.72	Аналитический метод	0.10	–
165	513764.72	2198235.78	Аналитический метод	0.10	–
166	513755.47	2198241.77	Аналитический метод	0.10	–
167	513754.52	2198241.48	Аналитический метод	0.10	–
168	513748.39	2198261.56	Аналитический метод	0.10	–
169	513749.35	2198261.85	Аналитический метод	0.10	–
170	513752.24	2198269.27	Аналитический метод	0.10	–
171	513748.99	2198279.85	Аналитический метод	0.10	–
172	513757.86	2198282.93	Аналитический метод	0.10	–
173	513756.55	2198286.70	Аналитический метод	0.10	–
174	513764.41	2198289.43	Аналитический метод	0.10	–
175	513754.27	2198318.33	Аналитический метод	0.10	–
176	513752.67	2198317.81	Аналитический метод	0.10	–
177	513753.10	2198311.39	Аналитический метод	0.10	–
178	513750.85	2198306.74	Аналитический метод	0.10	–
179	513727.79	2198298.72	Аналитический метод	0.10	–
180	513739.55	2198262.90	Аналитический метод	0.10	–
181	513743.61	2198260.10	Аналитический метод	0.10	–
182	513744.57	2198260.40	Аналитический метод	0.10	–
183	513750.69	2198240.31	Аналитический метод	0.10	–
184	513749.73	2198240.02	Аналитический метод	0.10	–

185	513737.96	2198232.56	Аналитический метод	0.10	–
186	513742.22	2198218.55	Аналитический метод	0.10	–
187	513755.37	2198222.51	Аналитический метод	0.10	–
188	513762.24	2198199.92	Аналитический метод	0.10	–
189	513767.46	2198201.37	Аналитический метод	0.10	–
190	513764.60	2198211.69	Аналитический метод	0.10	–
191	513776.15	2198214.90	Аналитический метод	0.10	–
192	513774.02	2198222.59	Аналитический метод	0.10	–
193	513797.28	2198228.88	Аналитический метод	0.10	–
194	513815.69	2198242.32	Аналитический метод	0.10	–
195	513826.27	2198246.21	Аналитический метод	0.10	–
196	513828.41	2198247.86	Аналитический метод	0.10	–
197	513918.38	2198273.81	Аналитический метод	0.10	–
198	513928.11	2198261.97	Аналитический метод	0.10	–
199	513941.56	2198265.85	Аналитический метод	0.10	–
200	513939.76	2198272.09	Аналитический метод	0.10	–
201	514292.01	2198370.89	Аналитический метод	0.10	–
202	514294.43	2198362.52	Аналитический метод	0.10	–
203	514309.04	2198366.53	Аналитический метод	0.10	–
204	514306.95	2198374.15	Аналитический метод	0.10	–
205	514480.25	2198430.66	Аналитический метод	0.10	–
206	514527.96	2198450.11	Аналитический метод	0.10	–
207	514648.28	2198237.89	Аналитический метод	0.10	–
208	514617.08	2198225.08	Аналитический метод	0.10	–
209	514619.81	2198218.81	Аналитический метод	0.10	–
210	514651.90	2198231.51	Аналитический метод	0.10	–
211	514657.15	2198218.83	Аналитический метод	0.10	–
212	514681.79	2198229.31	Аналитический метод	0.10	–
213	514680.73	2198244.07	Аналитический метод	0.10	–
214	514706.95	2198255.26	Аналитический метод	0.10	–
215	514746.09	2198271.96	Аналитический метод	0.10	–
216	514750.83	2198260.82	Аналитический метод	0.10	–
217	514803.74	2198283.31	Аналитический метод	0.10	–
218	514799.01	2198294.44	Аналитический метод	0.10	–
219	514832.90	2198308.85	Аналитический метод	0.10	–
220	514834.56	2198304.94	Аналитический метод	0.10	–
221	514858.70	2198315.20	Аналитический метод	0.10	–
222	514860.05	2198333.96	Аналитический метод	0.10	–
223	514869.76	2198353.67	Аналитический метод	0.10	–
224	514864.59	2198361.62	Аналитический метод	0.10	–
225	514864.49	2198426.26	Аналитический метод	0.10	–
226	514880.49	2198472.61	Аналитический метод	0.10	–
227	514878.19	2198486.15	Аналитический метод	0.10	–
228	514872.93	2198498.93	Аналитический метод	0.10	–
229	514865.52	2198510.54	Аналитический метод	0.10	–
230	514856.65	2198529.04	Аналитический метод	0.10	–
231	514851.52	2198540.11	Аналитический метод	0.10	–
232	514847.33	2198552.63	Аналитический метод	0.10	–
233	514841.46	2198576.06	Аналитический метод	0.10	–
234	514840.87	2198605.08	Аналитический метод	0.10	–
235	514861.83	2198618.35	Аналитический метод	0.10	–
1	514856.06	2198627.73	Аналитический метод	0.10	–

3. Сведения о характерных точках части (частей) границы объекта

Обозначение характерных точек части границы	Координаты, м		Метод определения координат характерной точки	Средняя квадратическая погрешность положения характерной точки (M _i), м	Описание обозначения точки на местности (при наличии)
	X	Y			
1	2	3	4	5	6
–	–	–	–	–	–

Схема расположения границ публичного сервитута

Лист 1



Схема расположения листов

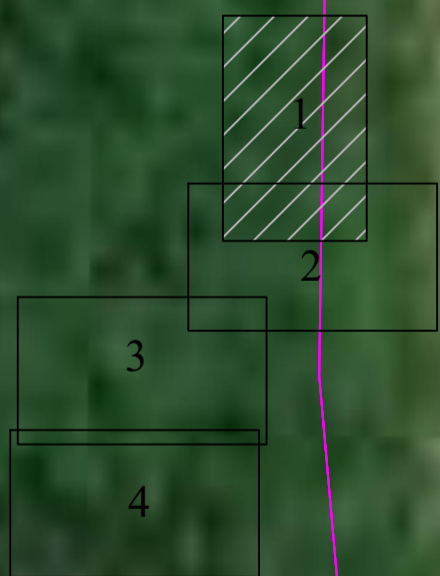

Масштаб 1:2000

УСЛОВНЫЕ ОБОЗНАЧЕНИЯ

- | | | | | | |
|---|------------------------------------------------------------------------------------------------------|---------------|--------------------------------------------------|-------------|----------------------------------------------------------------|
| — | - существующая часть границы, имеющиеся в ЕГРН сведения достаточны для определения ее местоположения | — | - проектное местоположение газопровода; | 101 • | - характерные точки границы публичного сервитута |
| — | - границы кадастрового квартала; | — | - обозначение номера земельного участка; | 60:09-6.148 | - обозначение зон с особыми условиями использования территории |
| — | - граница населенного пункта; | 60:09:0304018 | - обозначение кадастрового квартала; | — | - граница зон с особыми условиями использования территории |
| — | - граница объекта капитального строительства; | :25 | - обозначение объекта капитального строительства | | |

Схема расположения границ публичного сервитута

Схема расположения листов

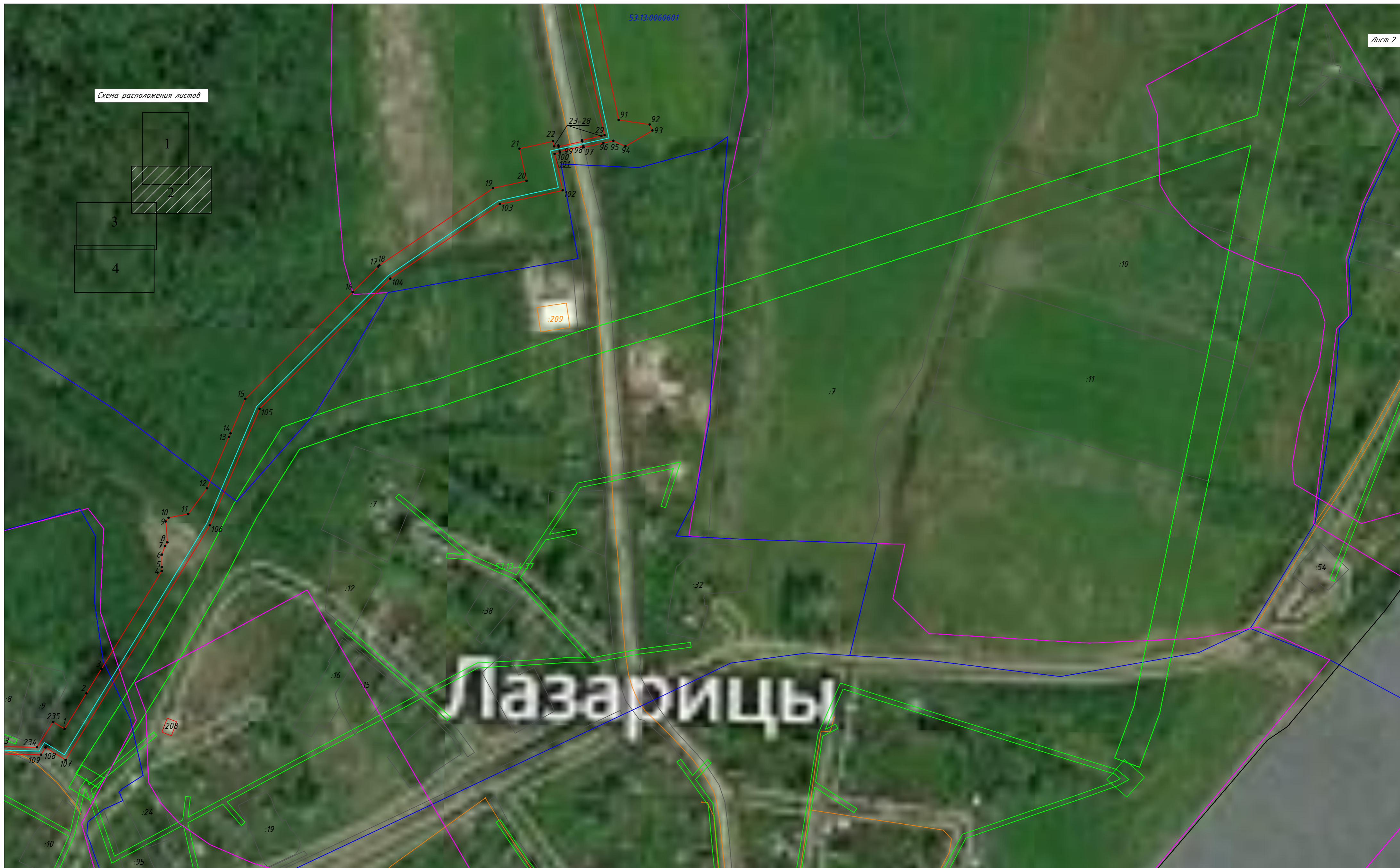
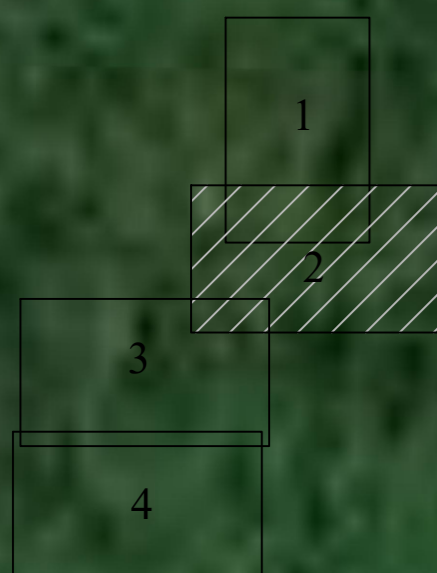

УСЛОВНЫЕ ОБОЗНАЧЕНИЯ

- | | | | | | |
|---|------------------------------------------------------------------------------------------------------|---------------|--------------------------------------------------|-------------|----------------------------------------------------------------|
| — | - существующая часть границы, имеющиеся в ЕГРН сведения достаточны для определения ее местоположения | — | - проектное местоположение газопровода; | 101 • | - характерные точки границы публичного сервитута |
| — | - границы кадастрового квартала; | — | - проектные границы публичного сервитута; | 60:09-6.148 | - обозначение зон с особыми условиями использования территории |
| — | - граница населенного пункта; | 66 | - обозначение номера земельного участка; | — | - граница зон с особыми условиями использования территории |
| — | - граница объекта капитального строительства; | 60:09-0304018 | - обозначение кадастрового квартала; | | |
| | | 25 | - обозначение объекта капитального строительства | | |

Схема расположения границ публичного сервитута

Схема расположения листов

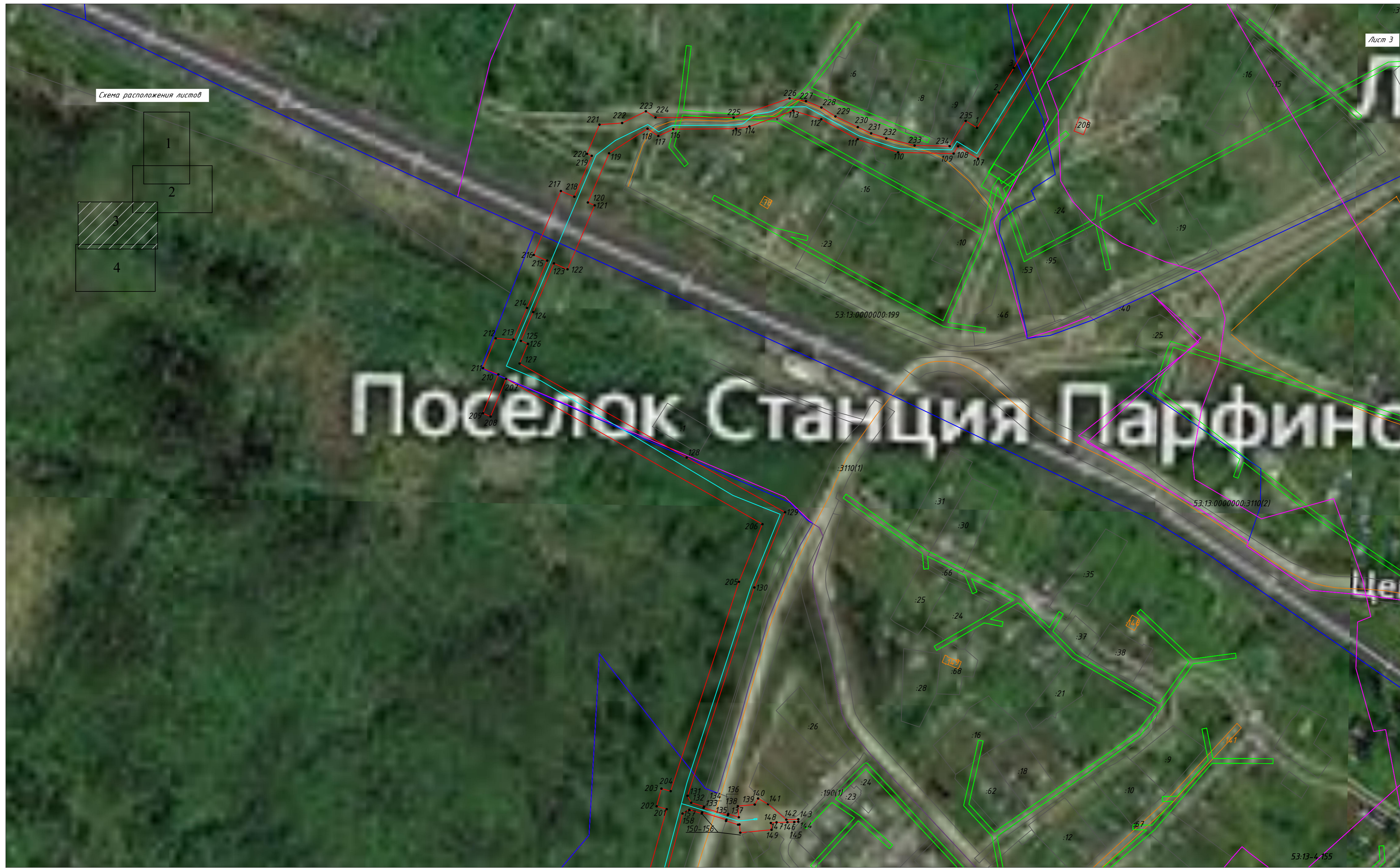
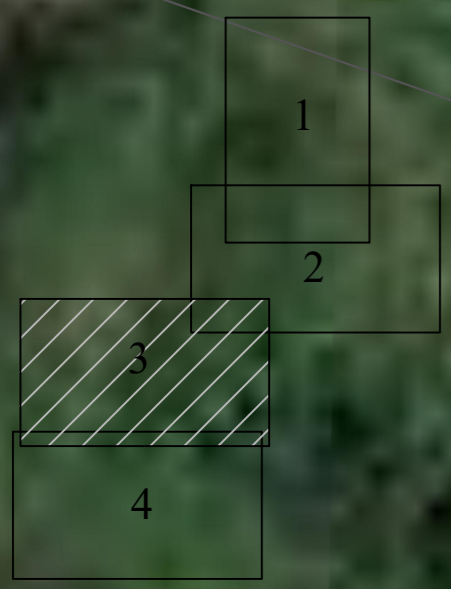

УСЛОВНЫЕ ОБОЗНАЧЕНИЯ

- | | | |
|------------------------------------------------------------------------------------------------------------------------------------------------------------------------------------------------------------------------------------------------------------------------------------------------|------------------------------------------------------------------------------------------------------------------------------------------------------------------------------------------------------------------------------------------------------------------------------------------------------------------------------|------------------------------------------------------------------------------------------------------------------------------------------------------------------------------------------------------------------------------------------------------------------|
| <ul style="list-style-type: none"> — существующая часть границы, имеющиеся в ЕГРН сведения достаточны для определения ее местоположения — границы кадастрового квартала; — граница населенного пункта; — граница объекта капитального строительства; | <ul style="list-style-type: none"> — проектное местоположение газопровода; — проектные границы публичного сервитута; :66 — обозначение номера земельного участка; 60:09:0304018 — обозначение кадастрового квартала; :25 — обозначение объекта капитального строительства | <ul style="list-style-type: none"> 101 • — характерные точки границы публичного сервитута 60:09:6.148 — обозначение зон с особыми условиями использования территории — граница зон с особыми условиями использования территории |
|------------------------------------------------------------------------------------------------------------------------------------------------------------------------------------------------------------------------------------------------------------------------------------------------|------------------------------------------------------------------------------------------------------------------------------------------------------------------------------------------------------------------------------------------------------------------------------------------------------------------------------|------------------------------------------------------------------------------------------------------------------------------------------------------------------------------------------------------------------------------------------------------------------|

