КАРТА ФУНКЦИОНАЛЬНЫХ ЗОН
МУНИЦИПАЛЬНОГО ОБРАЗОВАНИЯ ФЕДОКОВСКОЕ СЕЛЬСКОЕ ПОСЕЛЕНИЕ
ПАРФИНСКОГО МУНИЦИПАЛЬНОГО РАЙОНА
НОВГОРОДСКОЙ ОБЛАСТИ

Масштаб 1:1000

ГЕНЕРАЛЬНЫЙ ПЛАН
МУНИЦИПАЛЬНОГО ОБРАЗОВАНИЯ ФЕДОРКОВСКОЕ СЕЛЬСКОЕ ПОСЕЛЕНИЕ

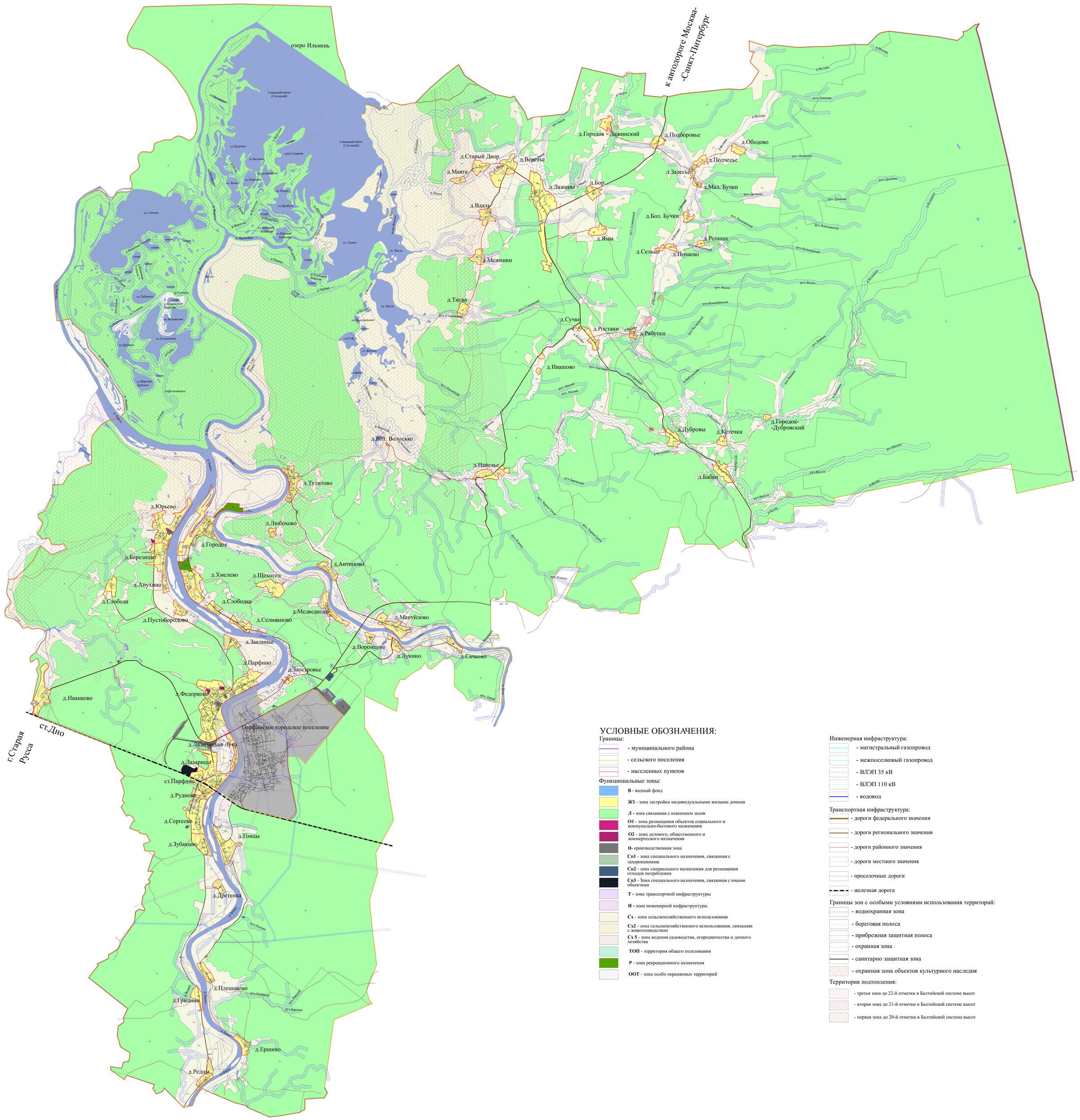

УСЛОВНЫЕ ОБОЗНАЧЕНИЯ:

Границы:
- муниципального района
- сельского поселения
- населенных пунктов

Функциональные зоны:
- **В** - водный фонд
- **Ж1** - зона застройки индивидуальными жилыми домами
- **Л** - зона связанная с освоением лесов
- **О1** - зона размещения объектов социального и коммунально-бытового назначения
- **О2** - зона делового, общественного и коммерческого назначения
- **П**- производственная зона
- **Сп1** - зона специального назначения, связанная с захоронениями
- **Сп2** - зона специального назначения для размещения отходов потребления
- **Сп3** - Зона специального назначения, связанная с иными объектами
- **Т** - зона транспортной инфраструктуры
- **И** - зона инженерной инфраструктуры
- **Сх** - зона сельскохозяйственного использования
- **Сх2** - зона сельскохозяйственного использования, связанаяя с животноводством
- **Сх 5** - зона ведения садоводства, огородничества и дачного хозяйства
- **ТОП** - территория общего пользования
- **Р** - зона рекреационного назначения
- **ООТ** - зона особо охраняемых территорий

Инженерная инфраструктура:
- магистральный газопровод
- межпоселковый газопровод
- ВЛЭП 35 кВ
- ВЛЭП 110 кВ
- водовод

Транспортная инфраструктура:
- дороги федерального значения
- дороги регионального значения
- дороги районного значения
- дороги местного значения
- проселочные дороги
- железная дорога

Границы зон с особыми условиями использования территорий:
- водоохранная зона
- береговая полоса
- прибрежная защитная полоса
- охранная зона
- санитарно защитная зона
- охранная зона объектов культурного наследия

Территория подтопления:
- третья зона до 22-й отметки в Балтийской системе высот
- вторая зона до 21-й отметки в Балтийской системе высот
- первая зона до 20-й отметки в Балтийской системе высот

Муниципальное образование Федорковское сельское поселение
Парфинского муниципального района
Новгородской области

САНКТ-ПЕТЕРБУРГ
ООО «Муниципальные Информационные Технологии»
2016

Карта составлена и подготовлена к изданию
ООО «ТЕРРА» при участии ИП Строев А.Н.
в 2016
Ответственный редактор Н.Н. Строев
Технический редактор А.Н. Строев

Лицензия не требуется (основание: постановление
Правительства РФ от 07.12.2011 N 1016).
Подписано в печать --.--.--
Формат польз.---х--- доля листа 1/32 Бумага
широкоформатная, мелованная
Печ. л. ---
Усл. печ. л. ----

Заказ №--
196158, г. Санкт-Петербург, ООО «Муниципальные
Информационные Технологии», Дунайский пр., д. 24, п. 431

© ИП Строев А.Н., ООО «МИТ», 2016
© Тематическое содержание. ООО «ТЕРРА», 2016